

Trigo argentino hacia el 2020

Subsecretaría de Agricultura



Ministerio de Agroindustria
Presidencia de la Nación

› Equipo Dirección de Estimaciones

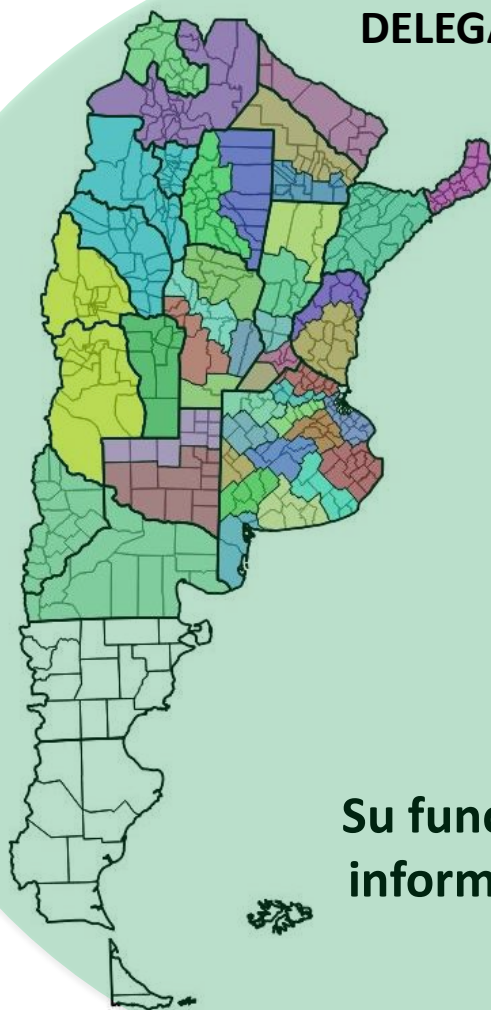

DELEGACIONES



42



60 Técnicos

43 Administrativos



42

Su función es relevar la información de campo

SEDE CENTRAL



22 técnicos en teledetección y GIS

2 técnicos estadísticos

4 Administrativos

Su función es elaborar las estimaciones y dar soporte técnico a los delegados

› Métodos de Estimaciones

Metodología de Trabajo “Segmentos Aleatorios”

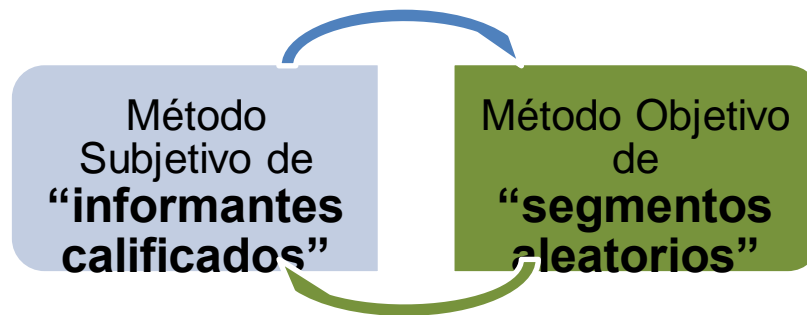
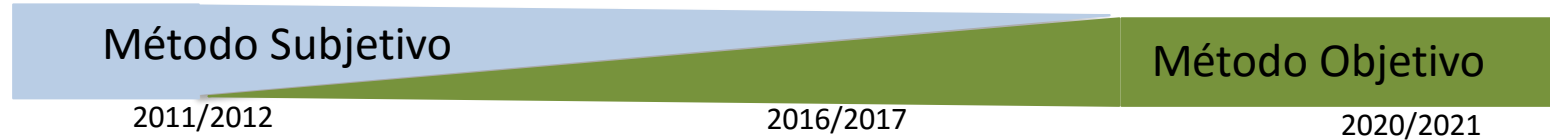

	Jul	Ago	Sept	Oct	Nov	Dic	Ene	Feb	Mar	Abr	May	Jun
Informantes Calificados	Cultivos de cosecha fina y gruesa						Cultivos de cosecha fina y gruesa					
Segmentos Aleatorios				operativo de campo cosecha Fina						operativo de campo cosecha Gruesa		
	Cierre de campaña cultivos de fina						Cierre de campaña de cultivos de gruesa					

› Método de Segmentos Aleatorios

2. Estratificación del Muestreo

- Zonas de uso agropecuario homogéneo, mejora la precisión de las estimación.
- Se utilizan imágenes satelitales para delimitar los estratos.



bertura agrícola

cobertura agrícola

• Estrato A: Alta

• Estrato D: tierras con probabilidad nula de utilización agrícola o pecuaria

› Método de Segmentos Aleatorios

3. Selección de segmentos

Selección de puntos aleatorios y transformación a segmento.



› Dimension de la Muestra

- **4.400 segmentos**
- **1.760.000 has**
- **4,7% sup.agrícola total**

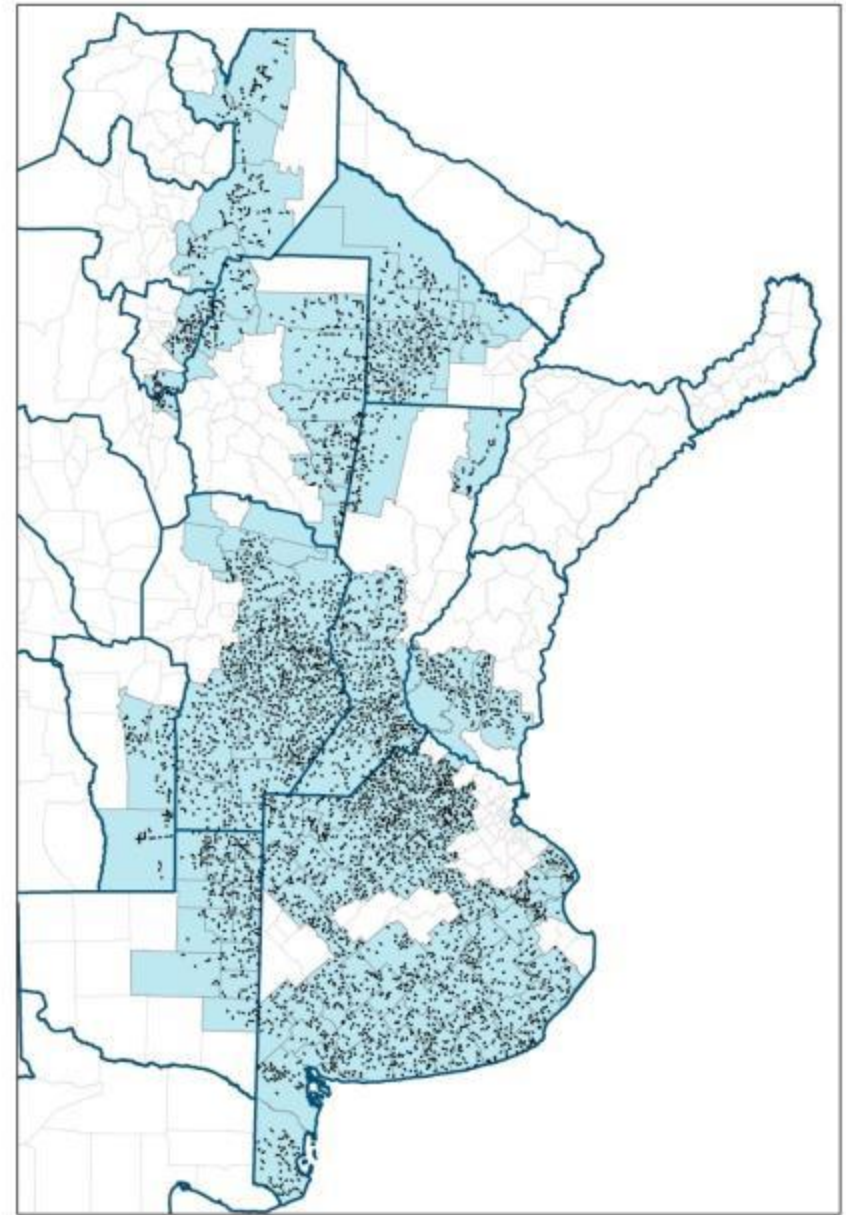

Histórico de producción TRIGO ARGENTINO

**Producción Max.
Campaña 2016/17
18.390.000 Tn**

**Superficie Max.
Campaña 1928/29
9.499.716 Has**

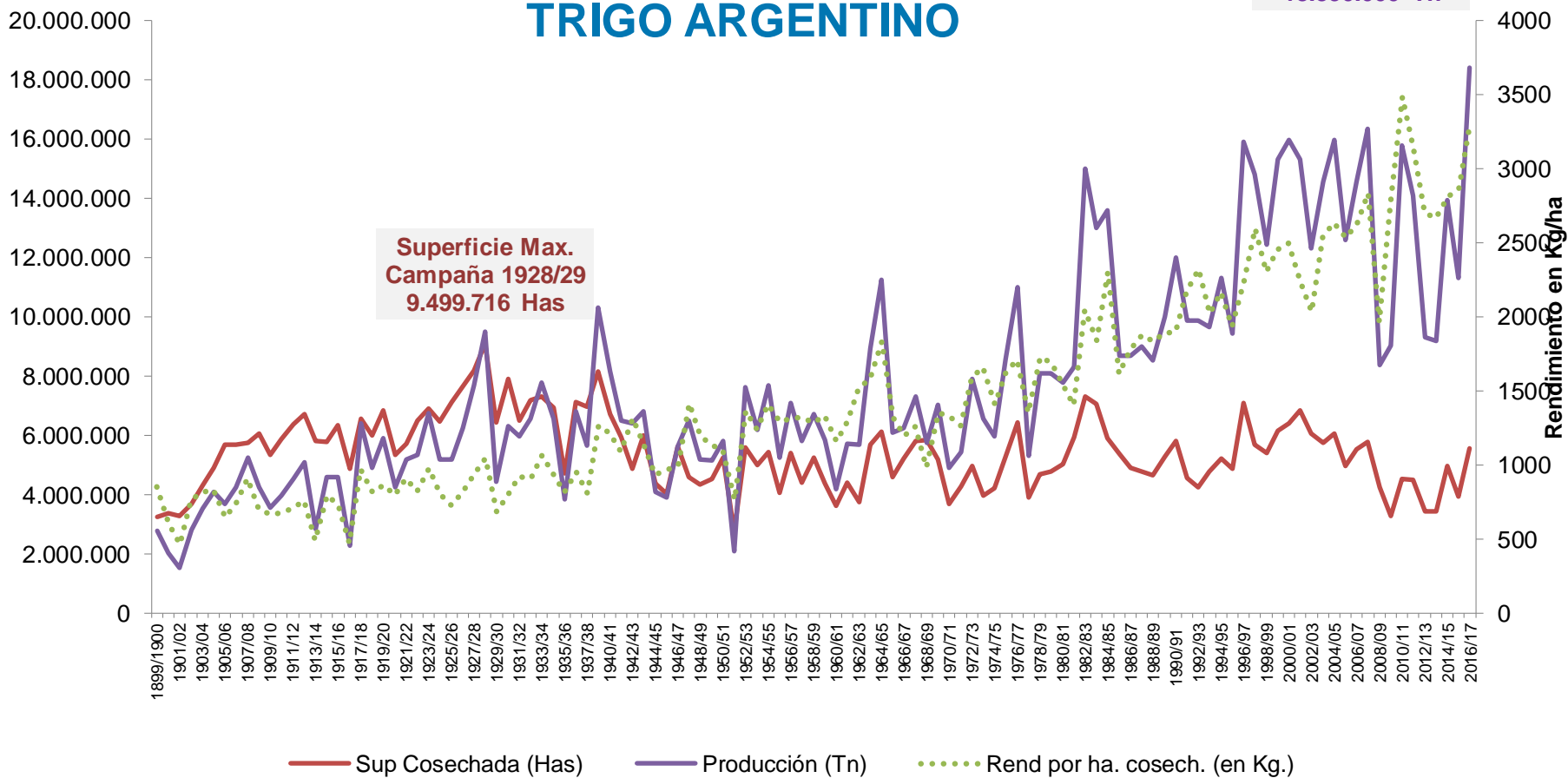

› Proyección Agrícola Global

PRODUCCION

Soja + Maíz + Trigo + otros (Mton)

La meta del Ministerio es elevar la producción de granos + 50% al 2020

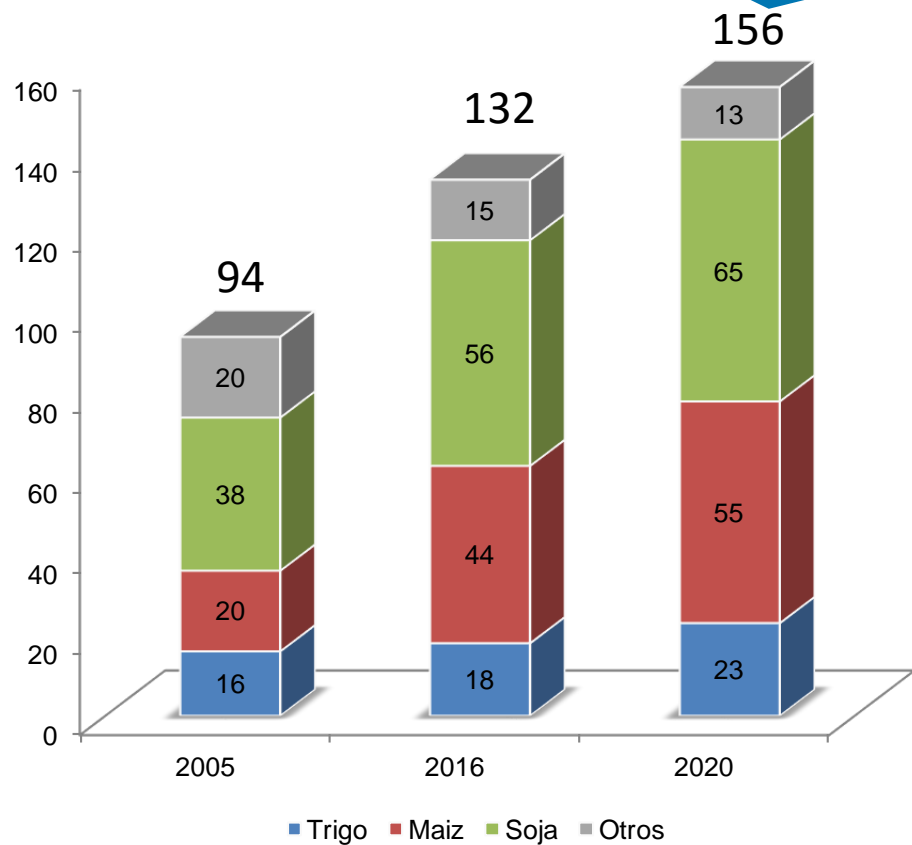

AREA SEMBRADA

Soja + Maíz + Trigo + otros (Mhas)

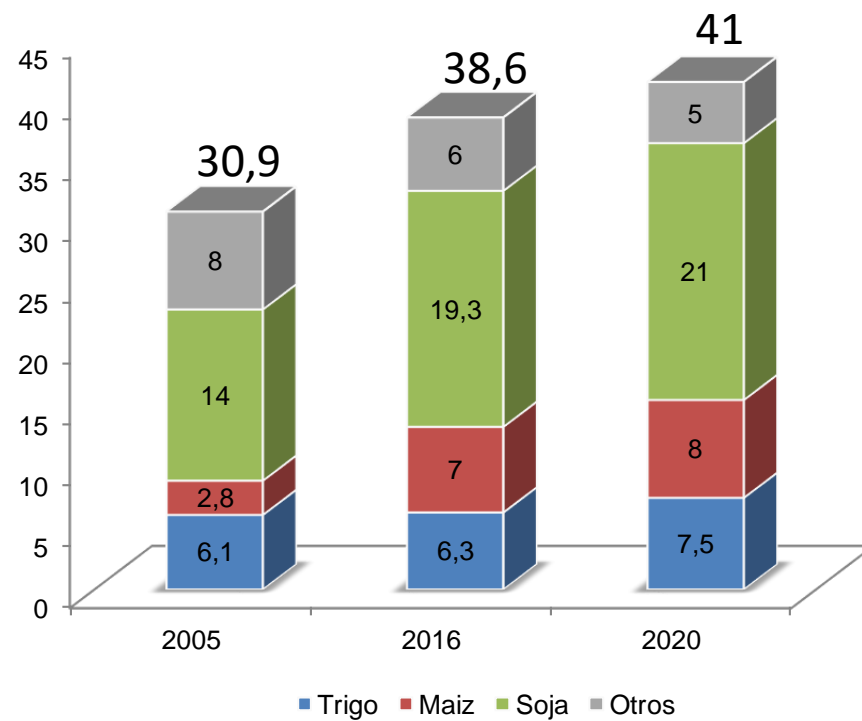

› Potencial de producción y exportación

PRODUCCIÓN

Producción Argentina de Trigo (Mton)

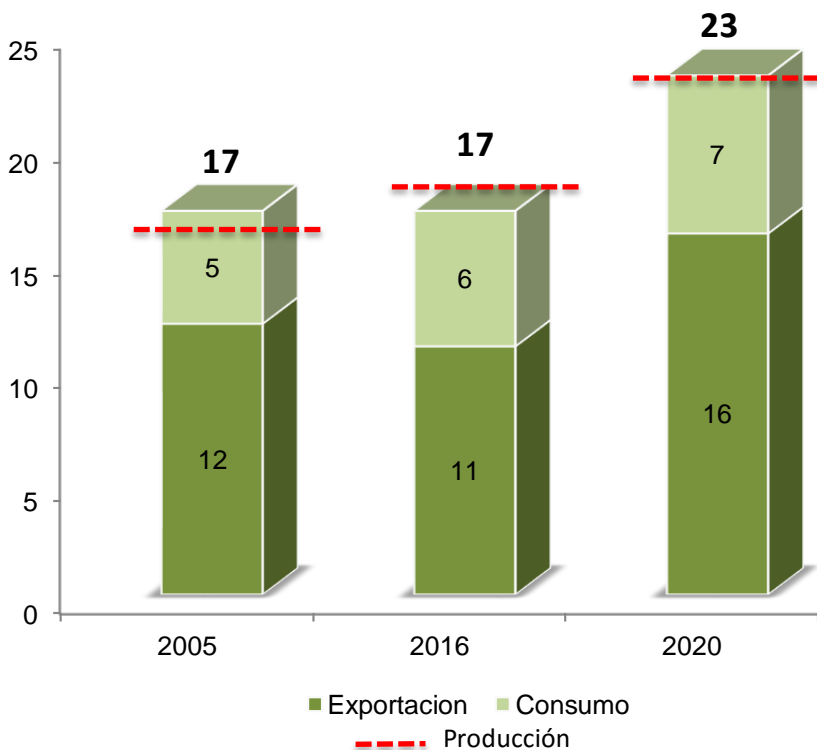

EXPORTACIONES

Exportación Global de Trigo (Mton)

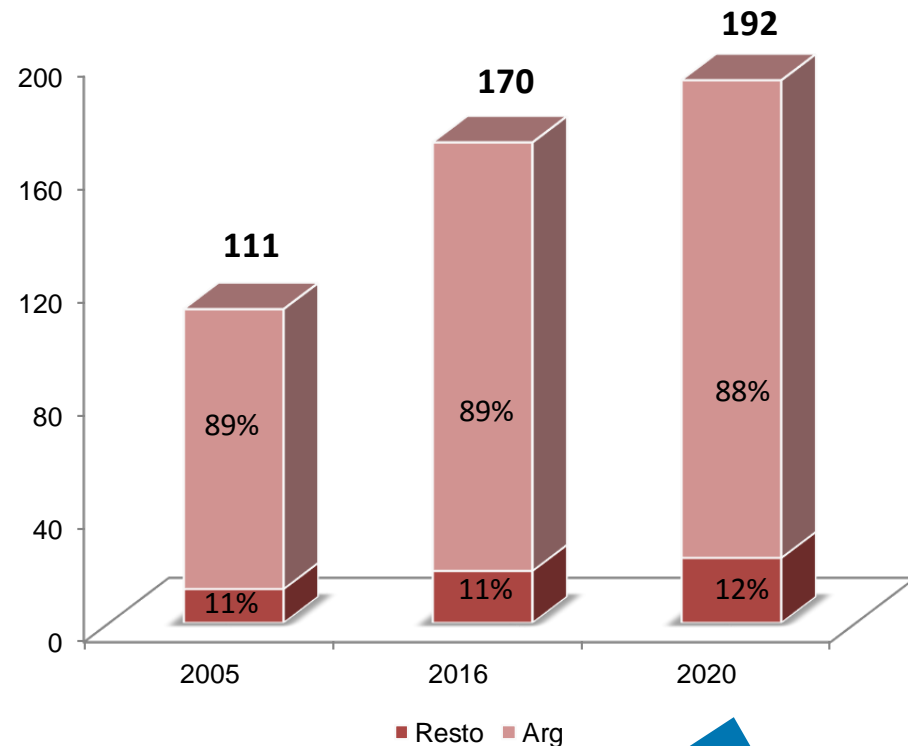

~ 30% del crecimiento marginal a ser capturado por Arg.

› Logros

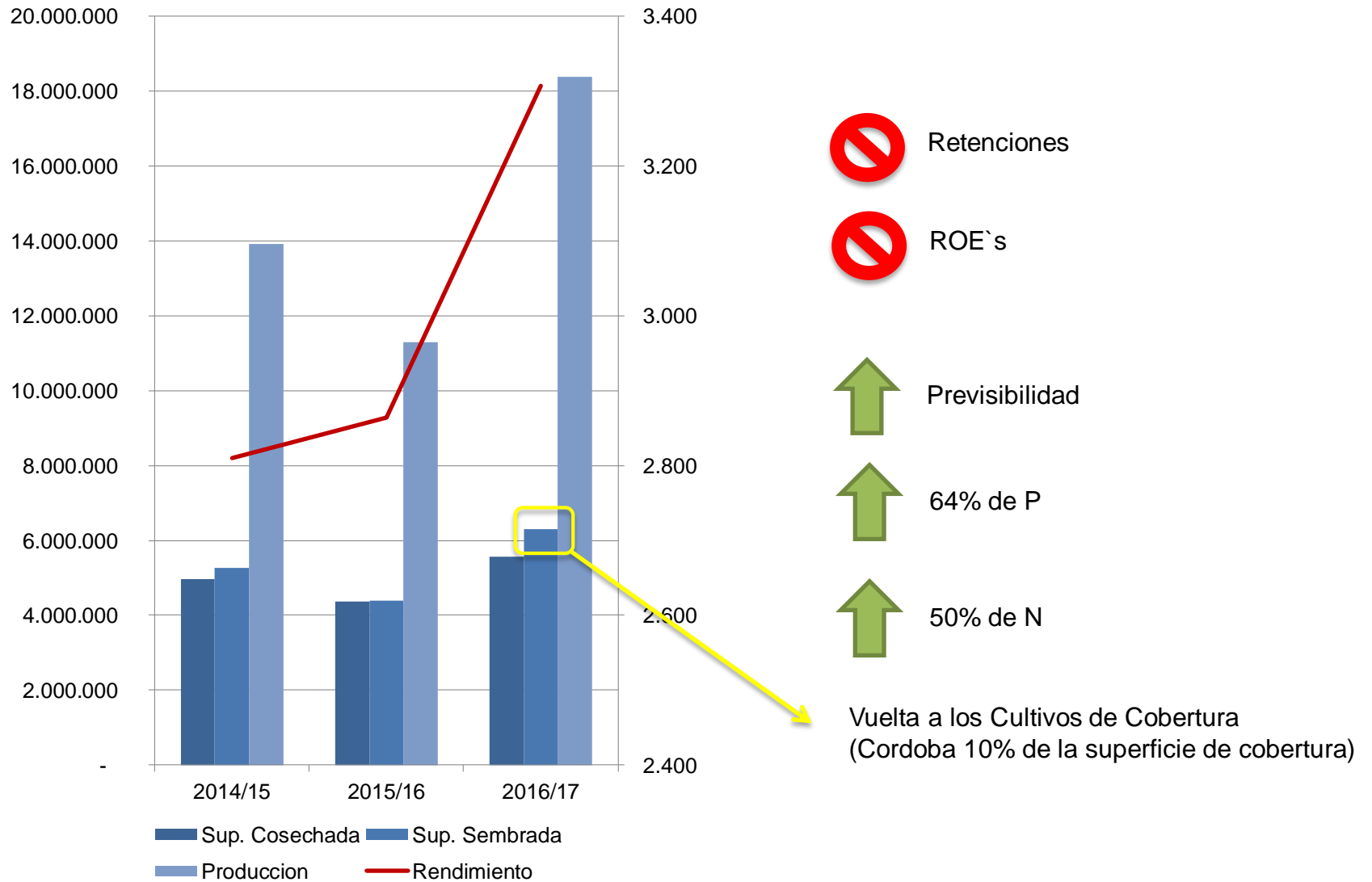

› Importancia del trigo en rotacion

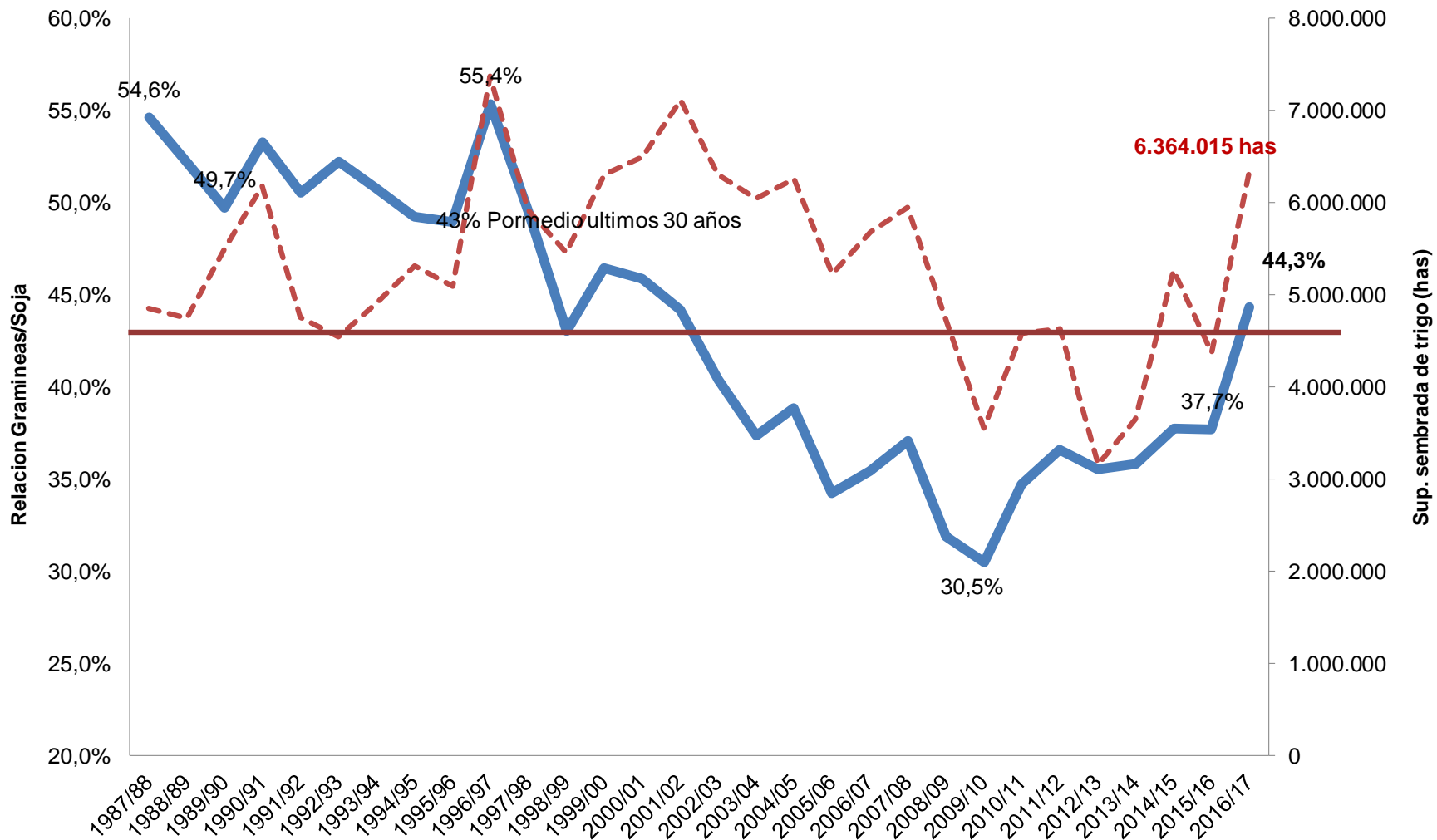

› Producción de Trigo Nacional – Campaña 16/17

Córdoba
4.882.795 Tn
27%

Santa Fe
2.911.327 Tn
16%

Entre Ríos
1.121.848 Tn
6%

Buenos Aires
7.548.338 Tn
41%

La Pampa
971.433 Tn
5%

Resto de provincias	TN
SANTIAGO DEL ESTERO	545.022
TUCUMAN	115.620
CHACO	109.281
SALTA	89.181
SAN LUIS	56.160
CATAMARCA	37.312
JUJUY	6.788

Producción total Argentina: 18.390.000 Tn

› Producción de Trigo en Buenos Aires - Campaña 16/17



Partido	Producción (Tn)
CORONEL SUAREZ	306.095
TRES ARROYOS	287.448
GENERAL VILLEGAS	252.092
ADOLFO ALSINA	237.939
LINCOLN	229.152
9 DE JULIO	217.098
GUAMINI	200.831
PEHUAJO	190.100
LOBERIA	182.262
CORONEL DORREGO	173.075
PERGAMINO	171.744
AZUL	162.564
GENERAL PINTO	159.684
25 DE MAYO	159.322
NECOCHEA	151.996
ROJAS	149.200
TANDIL	148.276
CORONEL PRINGLES	148.258
TRENQUE LAUQUEN	144.893
RIVADAVIA	140.650
BALCARCE	134.680
ADOLFO GONZALES CH	131.787
PUAN	130.620
SAAVEDRA	121.296
OLAVARRIA	117.780
CARLOS CASARES	116.850
CARLOS TEJEDOR	116.560
GENERAL ARENALES	111.900
JUNIN	111.426
SALTO	108.100
GENERAL VIAMONTE	106.800
CHIVILCOY	104.958
ALBERTI	104.160

Partido	Producción (Tn)
DAIREAUX	100.230
GENERAL ALVARADO	99.918
GENERAL LA MADRID	98.168
BRAGADO	95.886
ARRECIFES	95.700
BENITO JUAREZ	95.336
TORNQUIST	86.072
SAN CAYETANO	82.998
CHACABUCO	82.800
BOLIVAR	79.068
PATAGONES	76.398
LEANDRO N. ALEM	75.379
SAN ANTONIO DE ARECO	65.070
RAMALLO	62.640
COLON	55.742
FLORENTINO AMEGHINO	53.013
BARADERO	52.159
SAN PEDRO	46.354
GRAL. MADARIAGA	43.091
LAS FLORES	39.270
GENERAL PUEYRREDON	39.132
GENERAL BELGRANO	37.264
CARMEN DE ARECO	35.861
VILLARINO	34.632
PELLEGRINI	34.446
SAN ANDRES DE GILES	32.310
AYACUCHO	31.744
CORONEL DE MARINA L ROSA	28.220
BAHIA BLANCA	28.006
LOBOS	25.848
GENERAL ALVEAR	25.696
CHASCOMUS	24.912
SALADILLO	24.568
TRES LOMAS	24.562
SAN NICOLAS	24.464

Partido	Producción (Tn)
MAR CHIQUITA	23.606
HIPOLITO YRIGOYEN	22.776
LAPRIDA	20.904
CAPITAN SARMIENTO	20.610
NAVARRO	20.140
ROQUE PEREZ	19.906
SALLIQUELO	16.290
MONTE	15.910
MAIPU	13.650
SUIPACHA	12.206
EXALTACION DE LA CRUZ	11.256
CAMPANA	11.044
RAUCH	10.850
PILA	9.380
ZARATE	7.480
CANUELAS	6.880
CASTELLI	6.086
MERCEDES	5.440
GENERAL GUIDO	4.590
LUJAN	3.600
MARCOS PAZ	3.600
TAPALQUE	3.293
BRANDSEN	2.418
GENERAL PAZ	1.892
GENERAL LAS HERAS	1.610
SAN VICENTE	1.610
GENERAL LAVALLE	1.404
MAGDALENA	1.330
PILAR	782
PUNTA INDIO	578
GENERAL RODRIGUEZ	352
LA PLATA	312

Sistema unificado de Información Obligatoria de las operaciones de compraventa de granos



**OPERACIONES
INFORMADAS**

COMPRAVENTAS PRECIO HECHO AGRUPADOS POR ENTREGA			TODAS LAS OPERACIONES				ZONAS		Fecha actual 21/03/2017	REFRESH	
INMEDIATA		MAYOR 30 DÍAS		ÚLTIMAS 72 HS		EXPORTAR OPERACIONES		CONSULTAR		VER MAPA	
<div style="display: flex; justify-content: space-between; align-items: center;"> <div style="display: flex; gap: 10px;"> <input type="text"/> </div> <div style="display: flex; gap: 10px;"> Mayor a <input type="text" value="TODOS..."/> Mayor a <input type="text" value="\$"/> </div> <div style="display: flex; gap: 10px;"> <input type="text"/> </div> </div>											
<div style="display: flex; justify-content: space-between; align-items: center;"> <div style="display: flex; gap: 10px;"> <input type="text"/> </div> <div style="display: flex; gap: 10px;"> <input type="text" value="TODOS..."/> <input type="text" value="TODOS..."/> <input type="text" value="TODOS..."/> <input type="text" value="TRIGO PAN"/> <input type="text"/> <input type="text" value="TODOS..."/> <input type="text" value="TODOS..."/> </div> <div style="display: flex; gap: 10px;"> <input type="text"/> </div> </div>											
FECHA CONCERTACIÓN	OPERACIÓN	TIPO	PRECIO	PRODUCTO	CANT. (TN)	CALIDAD	PROCEDECIA PCIA./LOCALID.	PRECIO/TN MONTO	LUGAR ENTREGA	FECHA ENTR. DESDE/HASTA	CONDICIÓN PAGO
21/03/2017	Contrato	Compraventa	Precio Hecho	TRIGO PAN	55,72	Cámara	CÓRDOBA VILLA DEL TOTORAL	2200,00 \$	Rosario N En destino	21/03/2017 21/04/2017	Contra entrega
21/03/2017	Contrato	Compraventa	Precio Hecho	TRIGO PAN	150,00	Proteína 10.5%	ENTRE RÍOS VICTORIA	2500,00 \$	Rosario S En destino	21/03/2017 20/04/2017	Contra entrega
21/03/2017	Contrato	Compraventa	Precio Hecho	TRIGO PAN	180,00	Cámara	BUENOS AIRES TRENQUE LAUQUEN	2410,00 \$	B.Blanca En destino	21/03/2017 30/03/2017	Contra entrega
21/03/2017	Contrato	Compraventa	Precio Hecho	TRIGO PAN	30,16	Cámara	SANTA FE ANGELICA	2250,00 \$	Rosario N En destino	21/03/2017 20/04/2017	Contra entrega
21/03/2017	Contrato	Compraventa	Precio Hecho	TRIGO PAN	60,00	Otra	BUENOS AIRES LOS TOLDOS	2450,00 \$	Zona 6 En destino	21/03/2017 22/03/2017	Contra entrega
21/03/2017	Contrato	Compraventa	Precio Hecho	TRIGO PAN	120,00	Cámara	BUENOS AIRES SAN ANTONIO DE ARECO	2300,00 \$	Zona 13 En destino	21/03/2017 31/03/2017	Contra entrega
21/03/2017	Contrato	Compraventa	Precio Hecho	TRIGO PAN	90,00	Otra	BUENOS AIRES CARLOS CASARES	2950,00 \$	Bs As En destino	21/03/2017 22/03/2017	Contra entrega
21/03/2017	Contrato	Compraventa	Precio Hecho	TRIGO PAN	120,00	Cámara	SANTA FE ROSARIO	2100,00 \$	Zona 9 En destino	21/03/2017 21/04/2017	Contra entrega
21/03/2017	Contrato	Compraventa	Precio Hecho	TRIGO PAN	30,23	Cámara	CÓRDOBA VILLA DEL TOTORAL	2200,00 \$	Rosario N En destino	21/03/2017 21/04/2017	Contra entrega
21/03/2017	Contrato	Compraventa	Precio Hecho	TRIGO PAN	26,00	Otra	BUENOS AIRES TRES LOMAS	2513,00 \$	B.Blanca En destino	21/03/2017 20/04/2017	Contra entrega
21/03/2017	Contrato	Canje	Precio Hecho	TRIGO PAN	245,37	Cámara	BUENOS AIRES PEHUAJO	2400,00 \$	Zona 7 En destino	21/03/2017 21/03/2017	Contra entrega
21/03/2017	Contrato	Canje	Precio Hecho	TRIGO PAN	63,82	Cámara	BUENOS AIRES PEHUAJO	2400,00 \$	Zona 7 En destino	21/03/2017 21/03/2017	Contra entrega
21/03/2017	Contrato	Canje	Precio Hecho	TRIGO PAN	427,45	Cámara	BUENOS AIRES LINCOLN	2200,00 \$	Zona 7 En destino	21/03/2017 21/03/2017	Contra entrega
21/03/2017	Contrato	Compraventa	Precio Hecho	TRIGO PAN	60,00	Cámara	BUENOS AIRES OLAVARRIA	2450,00 \$	Quequen En destino	21/03/2017 10/04/2017	Contra entrega
21/03/2017	Contrato	Compraventa	Precio Hecho	TRIGO PAN	30,00	Otra	SANTA FE VENADO TUERTO	2300,00 \$	Zona 8 En destino	21/03/2017 21/03/2017	A plazo
16/02/2017	Anulación	Compraventa	Precio Hecho	TRIGO PAN	300,00	Cámara con Condicio	CÓRDOBA A	2700,00 \$	Rosario S En destino	22/02/2017 24/03/2017	A plazo
21/03/2017	Contrato	Compraventa	Precio Hecho	TRIGO PAN	890,00	Cámara		2450,00 \$	B.Blanca En destino	21/03/2017 30/03/2017	Contra entrega

GL
28

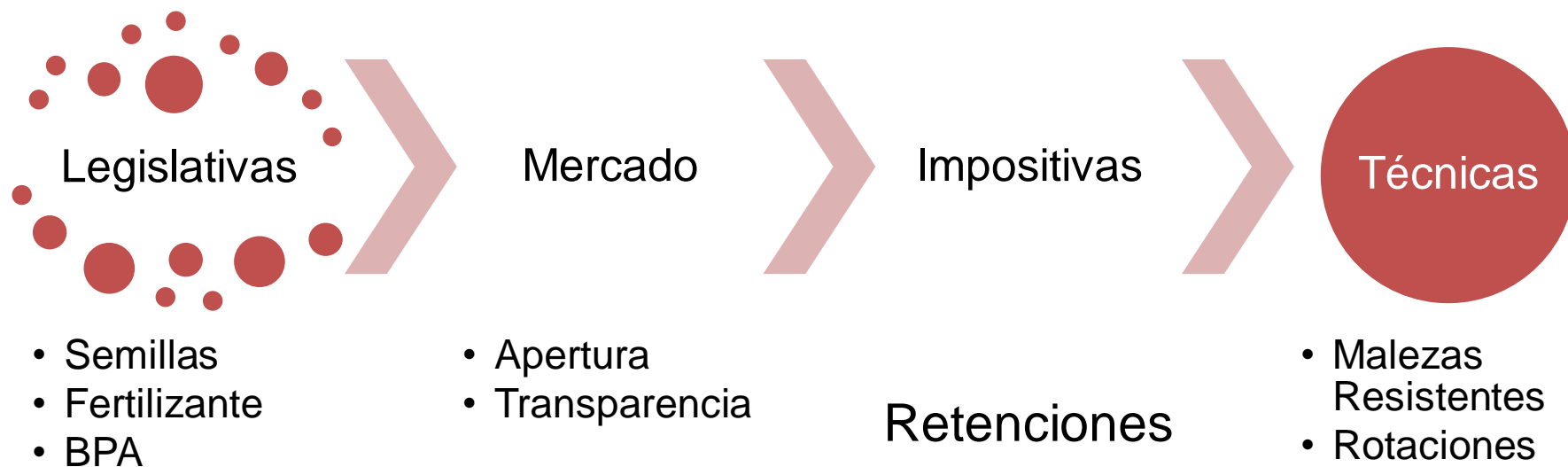



Ministerio de Agroindustria
Presidencia de la Nación